年1回募集！

今年度の募集開始！

毎年春に募集の「雷事故補償保険」と「傷害補償保険」の
今年度分の加入申込受付を開始します。

JARL
一般社団法人 日本アマチュア無線連盟
THE JAPAN AMATEUR RADIO LEAGUE

雷事故補償保険（動産総合保険）

落雷事故時の無線機器の
故障に備えることができます！

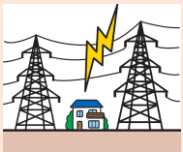

雷事故が増えています！

ゲリラ雷雨が多発し、被害に遭われた方が増加しております。
日頃から、使用しない時は無線機のコンセントと同軸ケーブルを抜くように努めましょう。

保険料	保険金額10万円あたり年1,890円～（建物構造により異なります）
加入方法	JARL WEBの申込書・口座用紙を印刷、送付
支払方法	**口座振替**（翌年以降自動継続）

<事故例>

- 落雷の影響で無線接続PCが故障。
  代替機器購入費用として20万円お支払い。

保険金額は正しく再調達価額（新価）で申告をお願いします。過少申告の場合は、実際の損害の金額から保険加入割合を乗算したお支払いとなるため十分な補償を得られませんのでご注意ください。

QRコードはこちら
（補償内容、保険料、ご加入手続き等の詳細）

傷害補償保険（団体総合生活補償保険）

年令制限なし！家族も加入可！
24時間365日　ケガと熱中症に
備えることができます！

地震によるケガも補償いたします！

保険料	年4,980円、年8,560円、年12,120円の3種類
加入方法	JARL WEBの申込書・口座用紙を印刷、送付
支払方法	**口座振替**（翌年以降自動継続）

<事故例>

- アンテナのメンテナンス中にハシゴから落下し、骨折。治療費として30万円お支払い。
- 無線機器の運搬中に手を挟みケガ、治療費として6万円をお支払い。

QRコードはこちら
（補償内容、保険料、ご加入手続き等の詳細）

補償内容、保険料、ご加入手続き等の詳細を **JARL Web** http://www.jarl.org/ 又は上記QRコードからご確認の上、お申込みください！

2年目以降は自動継続になりますので、毎年の更新手続きは不要です。
※既にご加入の方には、別途ご案内を4月下旬～5月上旬頃にお送りします。

「雷事故補償保険」「傷害補償保険」のスケジュール

募集期間	2025年4月7日（月）～ 2025年6月6日（金）書類必着
保険期間	2025年7月1日16時 ～ 2026年7月1日16時 （1年間）

年1回の
募集です

取扱代理店
（お問い合わせ先）
三井住友海上エイジェンシー・サービス株式会社
企業営業第二部
〒101-0062 東京都千代田区神田駿河台4－2－5
トライエッジ御茶ノ水13階
TEL03-3525-7988

引受保険会社
三井住友海上火災保険株式会社
公務第二部　営業第二課
TEL：03-3259-4061

JARLNEWS2025年春号付録
令和7年4月1日

1 ご加入方法

雷事故補償保険　傷害補償保険（団体総合生活補償保険）

新規ご加入の流れ

※ 前年度「雷事故補償保険」「傷害補償保険」にご加入の方は、自動継続となります。4月下旬～5月上旬に個別にご案内する継続ご案内をご確認ください。

いますぐ
JARL Webで
詳細をチェック！

STEP1　JARL Web掲載の**パンフレット**の内容を確認しましょう。

STEP2　JARL Web掲載の**「加入申込票」「口座登録用紙」**を印刷して、所定の項目を記載してください。

STEP3　作成した資料を**郵送**して手続き完了です。

※ JARL Web掲載の返信用宛先を印刷し、封筒に貼り付け利用いただければ郵送代は不要です。

※ インターネットが見られない、印刷ができない場合は、三井住友海上エイジェンシー・サービス（株）JARL担当までお問い合わせください。（必ずコールサインをお知らせください）

必要書類の確認フロー

新規加入をご希望

必要書類
1. 新たにご加入する保険の加入申込票
＋
2. 口座振替用紙

既に傷害保険・雷保険のいずれかにご加入中で口座設定がお済の場合は、口座振替用紙の提出は不要です。

既にご加入中で、継続をご希望
※4月下旬～5月に継続ご案内が発送されます。

内容変更をご希望

内容変更の旨を記載した加入申込票をお送りください。

記入方法は、別紙の記入例をご覧ください。また、口座振替用紙の提出は不要です。

ご案内のプランで継続

ご提出いただく書類はございません。

ご郵送した加入申込票に記載のプランでご継続を希望される場合は、返送不要です。記載内容にて自動的に継続されます。

2 募集スケジュール

雷事故補償保険　傷害補償保険（団体総合生活補償保険）

2025年

- 4/7（月）
- 6/6（金）**申込み締切**
- 7/1（火）**補償開始**
- 8/27（水）**保険料口座引落とし**
- 9/29（月）**口座振替予備日**（1回目が不能な場合）

新規募集期間

（前年、雷・傷害保険にご加入者の方）
個別にご案内が郵送されます。
脱退・変更ご希望の場合のみ手続き。
（自動継続）

保険料が8月・9月連続で口座引落とし不能の場合は7月1日にさかのぼって補償は無効となりますので、ご注意ください。

本チラシは制度の概要を説明したものです。詳細は本商品のパンフレットをご確認ください。
パンフレットはダウンロードのうえ、ご加入者ご自身の端末に保存または印刷ください。